



**Sistema**  
**de Punto de Venta y**  
**Administración de Comercios**



# Aspel CAJA



Aspel **CAJA** controla, administra y agiliza las operaciones de ventas, facturación e inventarios de uno o varios comercios, convirtiendo una computadora en un punto de venta.

Solución diseñada para:

**Pymes que manejen  
ventas de mostrador y punto de venta**





# BENEFICIOS



## Beneficios

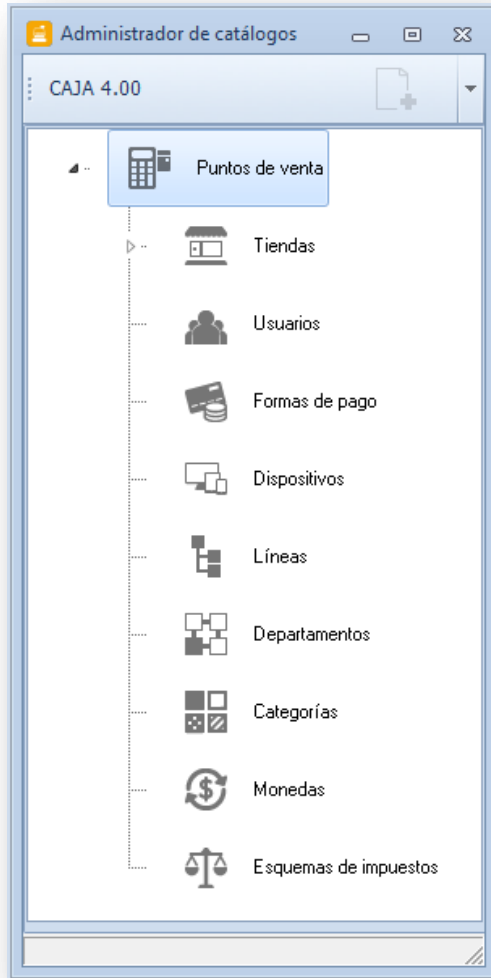

- Asegura la productividad de tu negocio al tener el **control total** de las operaciones de venta:
  - Ingresos
  - Existencias
  - Facturación
  - Tiendas **¡y mucho más!**
- Realiza **ventas de tiempo aire** y recibe pagos con tarjetas de crédito o débito. \*

\*Requiere contratar servicios de proveedor externo.



## Beneficios



- Agiliza tus ventas al operar con distintos **dispositivos** y **periféricos** como:
  - Lectores de código de barras
  - Impresoras de tickets
  - Cajones de dinero
  - Pantallas táctiles
- Emite **reportes y estadísticas** oportunas para tu negocio.
- Utiliza la **interfaz con otros sistemas** de la línea Aspel.





# FACTURAS ELECTRÓNICAS (CFDI)



## Facturación

- **Emite** Comprobantes Fiscales Digitales por Internet (**CFDI**) con todos los requisitos fiscales vigentes.
- Brinda a tus clientes la facilidad de generar su factura a través de un **sitio web**.

**CAJA**  
EMPRESARIOS A LA VANGUARDIA, S.A. DE C.V.

**Generar comprobante fiscal**  
Para generar tu Comprobante Fiscal, sólo es necesario realizar tres sencillos pasos, ten a la mano la nota de venta que te fue proporcionada en nuestro establecimiento.

**Por favor llena los campos necesarios:**  
Localiza el número de Nota de Venta y el Total en la Nota de Venta

**Resumen Fiscal:**  
Calle, colonia, ciudad, paradero, estado (C.P. y clave del C.C.), C.C. y C.F. (obligatorio)

Continente No. del Comercio, Copiadora, Servicio Mexico, S.A.

Tienda No.  **Tienda**  
Caja No.  **Caja**  
Nota de venta  **Nota de Venta**  
Fecha  **Fecha**  
Hora

**Nota de Venta**

Cant.	Descripción del producto	Precio unit.	Importe
	Tel.	\$600.00	\$600.00
	Instalación	\$ 40.75	\$ 40.75
	Descuento	- \$ 0.00	- \$ 0.00
	Impuestos	\$ 0.00	\$ 0.00
	<b>Total</b>	<b>\$ 640.75</b>	<b>\$ 640.75</b>
	Efectivo	\$ 640.00	\$ 640.00
	Cambio	\$ 0.00	\$ 0.00
	IVA	\$ 40.75	\$ 40.75

Artículos vendidos: 1.00  
Descuento y otros: Precio 00/000  
E.C.

Resumen de comprobante fiscal generado: 11/11/2016 10:45  
Módulo de facturación por internet

**AGREGAR**

**Notas de Venta**

Tienda	Caja	Fecha	Folio	Monto	Estado
<b>ASPEL DE MEXICO (EMPRESAS)</b>					
<b>Domicilio fiscal:</b>					
Calle: CDA DE CALIFORNIA No. 17, Col. SAN JERONIMO, MAGDALENA CONTRERAS, CDMX, MEXICO, CP41600					
RFC: AAA010101AAA					
<b>PINTAMEX Coyoacán</b>					
<b>México, D.F.</b>					
Tienda No.:	01				
Caja No.:	01				
Nota de vta.:	0000056				
Fecha:	11/nov/2016				
Hora:	10:45				
Atendido por: Administrador					
<b>Cant.</b>	<b>Descripción del producto</b>	<b>Precio unit.</b>	<b>Importe</b>		
1.00	BARNIZ TINTE	\$ 190.00	\$ 190.00		
1.00	PINTURA AEROSOL BÁSICO	\$ 50.00	\$ 50.00		
1.00	ESMALTE BRILLANTE	\$ 22.00	\$ 22.00		
1.00	BARNIZ TINTE	\$ 190.00	\$ 190.00		
1.00	BARNIZ TINTE	\$ 190.00	\$ 190.00		
<b>SubTotal:</b>			\$ 562.00		
<b>Descuento:</b>			- \$ 0.00		
<b>Impuestos:</b>			+ \$ 88.55		
<b>Total:</b>			\$ 642.00		
<b>Efectivo:</b>			\$ 642.00		
<b>Cambio:</b>			\$ 0.00		
<b>IVA:</b>		16.00%	\$ 88.55		
<b>Artículos vendidos:</b>			5.00		
<b>Seleciones cuarenta y dos Pesos 00/100 N.N.</b>					
Gracias por su compra!!!					





# NUEVOS BENEFICIOS





## Nuevos Beneficios

- **Nueva interfaz gráfica** que facilita las operaciones y prepara tu negocio para el éxito.
- Localiza rápidamente la información de tu interés con las **búsquedas inteligentes**.
- **Registra grandes volúmenes** de datos sin perder el rendimiento de tu sistema.

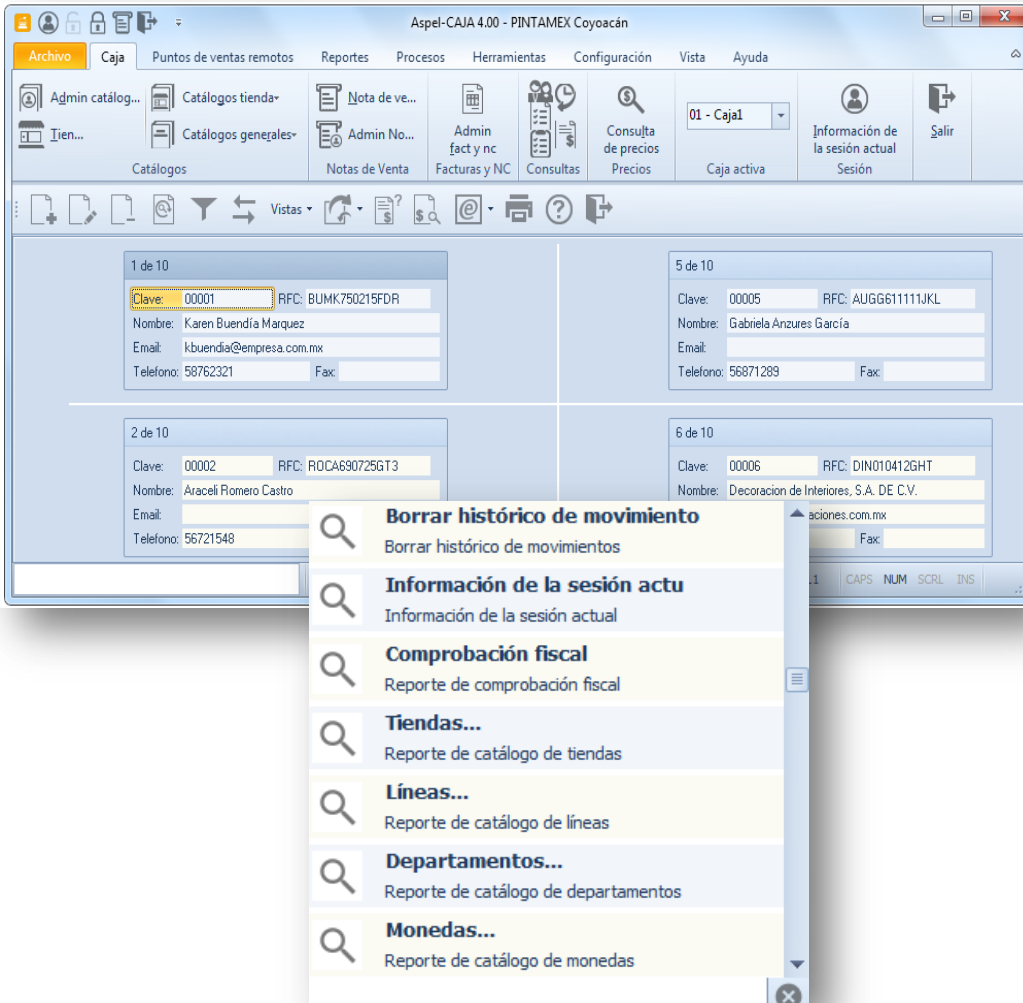

## Nuevos Beneficios



Modernízate:

### Tecnología *touch screen*

- Captura de manera eficiente tus **notas de venta, facturas y notas de crédito** a través de la funcionalidad disponible para pantallas táctiles.
- Visualiza tus **productos por categorías**.
- Personaliza la información de los catálogos con las **vistas tipo: lista, tarjeta y/o gráfica**.



## Nuevos Beneficios

### Caja activa siempre disponible

- Si eres usuario administrador, cambia desde la ventana principal el número de caja activa, en cualquier momento.

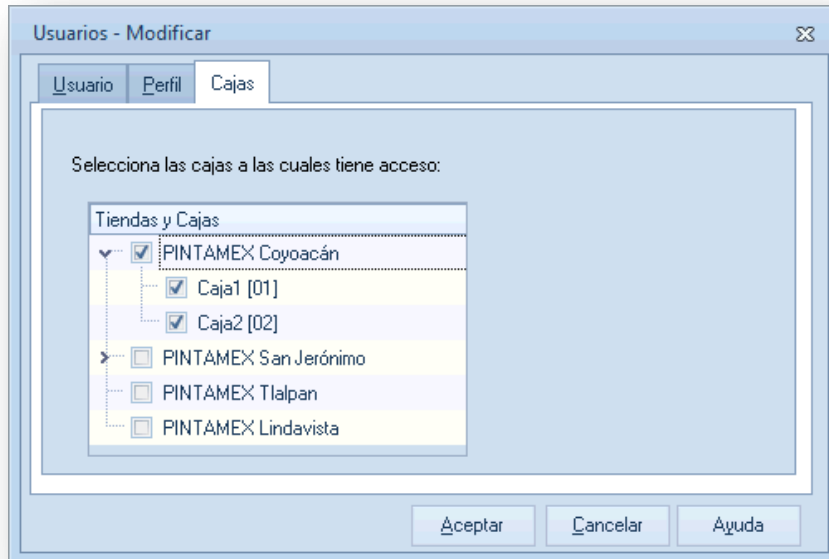
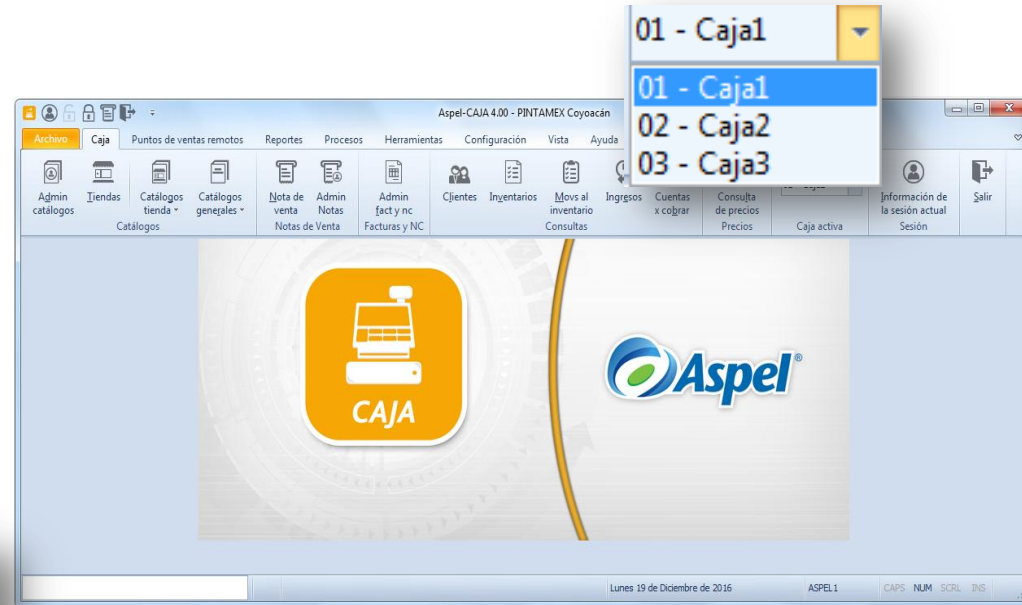

¡Ahora es más fácil elegir la caja de trabajo!





# CARACTERÍSTICAS



## Características

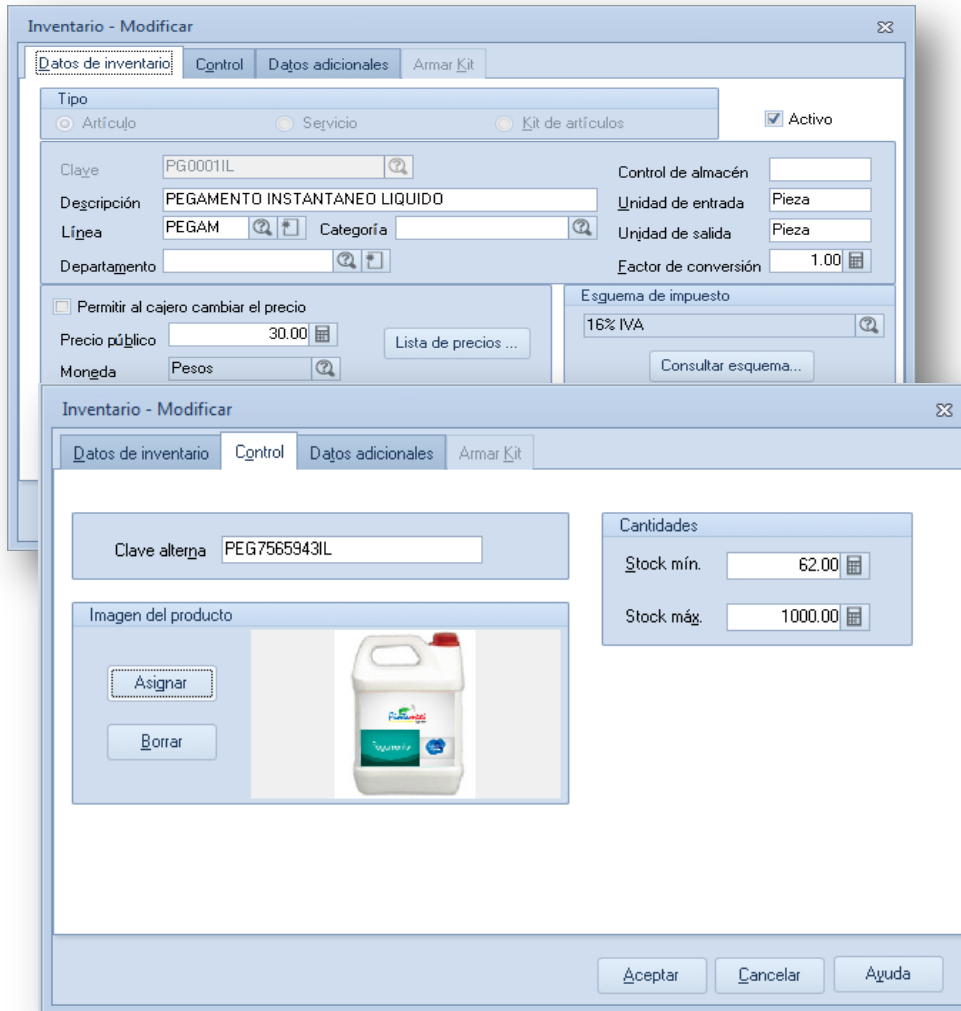

- Registra tus **productos y/o servicios** incluyendo:
  - Fotografía
  - Claves de identificación
  - Líneas de producto
  - Departamentos
  - Listas de precios
  - Impuestos
- Consulta en todo momento las **existencias reales** de tu inventario.

## Características

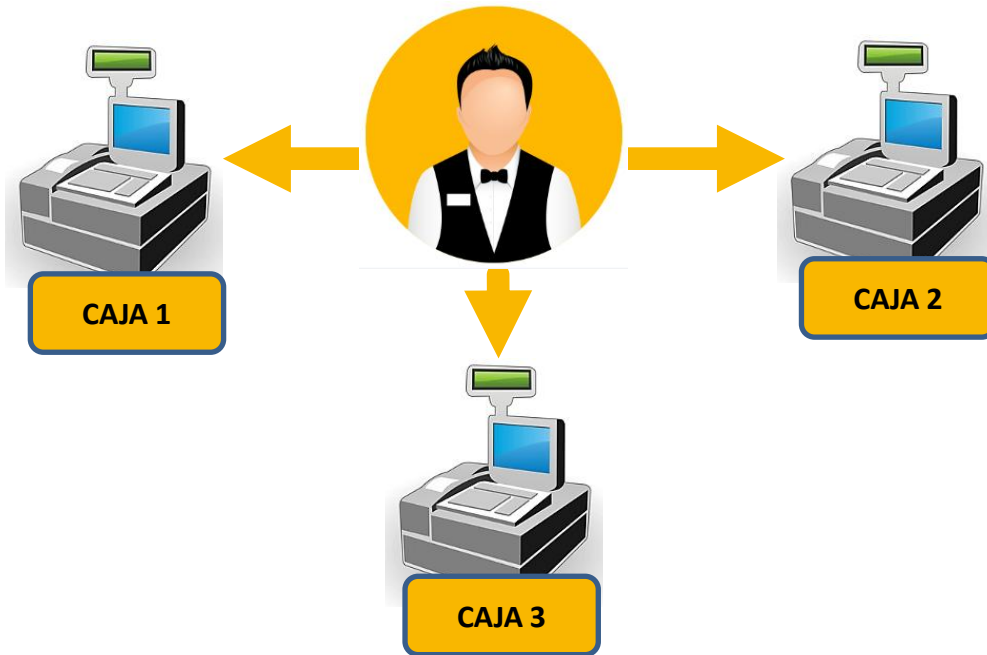

- Controla **cuentas por cobrar** y conoce el saldo real de tus clientes.
- Genera **devoluciones y notas de crédito**.
- Consulta el **historial de ingresos** por tienda, cajero y/o vendedor.
- Realiza **cortes de caja**.
- Obtén el **resumen de ventas** por periodo.
- Registra **comisiones** por vendedor.



# REQUERIMIENTOS DEL SISTEMA



## Requerimientos del sistema

- Procesador de 32 bits (x86) a 2.0 GHz.
- 1 GB. de RAM.
- 530 MB. de espacio libre en disco duro.
- Microsoft Windows® Vista, 7, 8.1 y 10.
- Microsoft Windows® Server 2008 y 2012.

Es recomendable el uso de los sistemas con versiones profesionales de Windows tales como: Ultimate, Home Premium, Professional y Enterprise.

Considerar que los requerimientos del sistema operativo pueden ser mayores.







# PRECIOS



# Aspel CAJA



Modalidad	Precio
Paquete nuevo	\$2,890
Paquete en actualización	\$1,734
Suscripción mensual*	\$210

Los precios no incluyen IVA. 1 Usuario, 1 Empresa, 99 Cajas.

\*Incluye timbrado ilimitado.



# ¡Gracias!

Para mayor información, visítanos  
en [www.aspel.com](http://www.aspel.com)

